



Estado de Goiás
Prefeitura Municipal de Ipameri
Poder Executivo

LEI MUNICIPAL Nº.: 3.693/2024, DE 22 DE MARÇO DE 2024.

Autoriza desafetação e doação de imóvel público para fins de habitação de interesse social e dá outras providências.

A CÂMARA MUNICIPAL DE IPAMERI, ESTADO DE GOIÁS, aprova e eu sanciono a seguinte lei:

Art. 1º - Fica o Poder Executivo Municipal autorizado a desafetar imóvel público urbano e efetivar doação, em favor de **ROSÂNGELA DO NASCIMENTO PEREIRA LAMIM SILVA**, brasileira, solteira, maior, capaz, do lar, portadora da C.I. nº 5636481 SSP/GO, inscrita no CPF/MF nº 955.028.311-91, um terreno com área construída, pertencente ao patrimônio público municipal, situado à **RUA 08, QD. 04 LT. 31, Vila Enedina de Oliveira e Silva**, nesta cidade, nos termos do memorial descritivo, mapa e planta, em anexo;

Parágrafo único. O imóvel de que trata o “caput” deste artigo, do qual o Município de Ipameri, Estado de Goiás é proprietário, encontra-se registrado no Cartório de Registro de Imóveis de Ipameri, sob a Matrícula Nº.: 17.369.

Art. 2º- A doação de que trata o artigo anterior é para fins de habitação de interesse social, com fulcro no programa do Fundo Nacional de Habitação de Interesse Social – FNHIS e as famílias beneficiárias se enquadram em programa de Regularização Fundiária de Interesse Social – Reurb-S.

Parágrafo único. A doação autorizada por esta lei, compreende também a edificação de 44,67 m², construída dentro do programa do Fundo Nacional de Habitação de Interesse Social – FNHIS.

Art. 3º - Por se tratar de Zona Habitacional de Interesse Social, instituída pela Lei Municipal 2.665/2008, fica o Poder Executivo autorizado arcar com as despesas cartorárias, estaduais e federais que vierem a existir referente a transferência do imóvel.

Art. 4º Esta lei entrará em vigor na data de sua publicação, revogando, porém, a Lei Municipal nº.: 3.610/2023.

GABINETE DO PREFEITO MUNICIPAL DE IPAMERI, ESTADO DE GOIÁS, aos 22 (vinte e dois) dias do mês de março de 2024.

CERTIFICO que o referido documento, nesta data, foi fixado e publicado no placar de costume da Câmara Municipal de Ipameri
Ipameri-GO, 22/03/24

Assinatura
Juliana Gonçalves Carneiro
Assistente Legislativo

JANIO PACHÉCO
Prefeito Municipal

Prefeitura Municipal de Ipameri Av. Pandiá Calógeras, 84 - Centro

Tel: 0**643491-6000
CNPJ 01.763.606.0001-41



Estado de Goiás
Prefeitura Municipal de Ipameri
Poder Executivo

ANEXO I

MEMORIAL DESCRITIVO

OBJETIVO: Doação

UTILIZAÇÃO: Habitacional de Interesse Social

PROPRIETÁRIO: Município de Ipameri

BENEFICIÁRIA: Rosângela Nascimento Pereira Lamim Silva

ENDEREÇO: Rua 08, Qd. 04, Lt. 31, Vila Enedina Oliveira e Silva, Ipameri, Goiás

IMÓVEL: Terreno Urbano

ÁREA DO TERRENO: 250,00 m²

EDIFICAÇÃO EXISTENTE: 44,67m²

DIVISAS E CONFRONTAÇÕES

LOTE 31, QD. 04

Divisas	Dimensões (m)	Confrontações
Frente	10,00	Rua 08
Fundos	10,00	Lote 10
Lateral Direita	25,00	Lote 32
Lateral Esquerda	25,00	Lote 30

**Observador externo de frente para o imóvel.*



Estado de Goiás
Prefeitura Municipal de Ipameri
Poder Executivo

ANEXO II – CROQUÍ DE LOCALIZAÇÃO

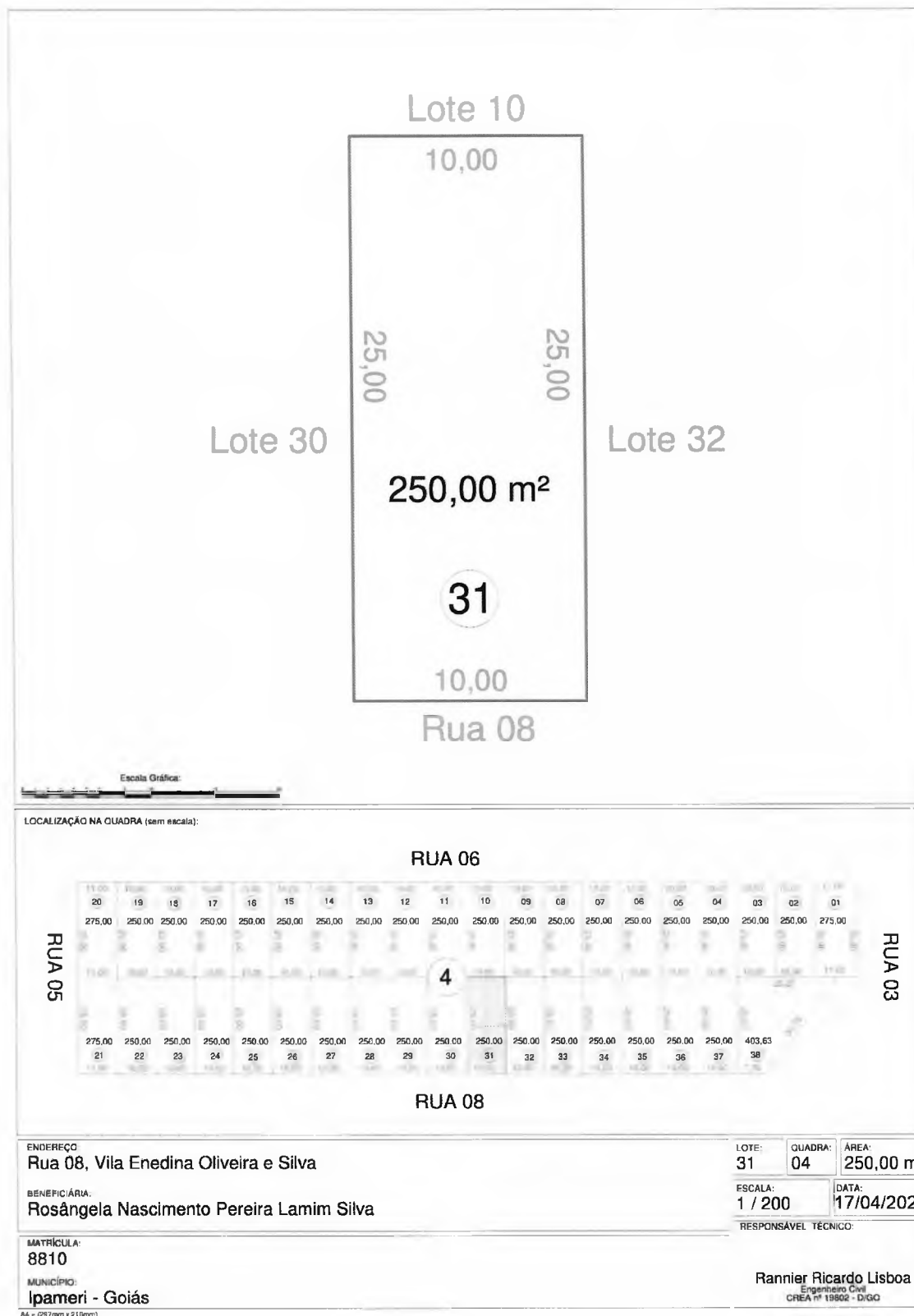



Estado de Goiás
Prefeitura Municipal de Ipameri
Poder Executivo

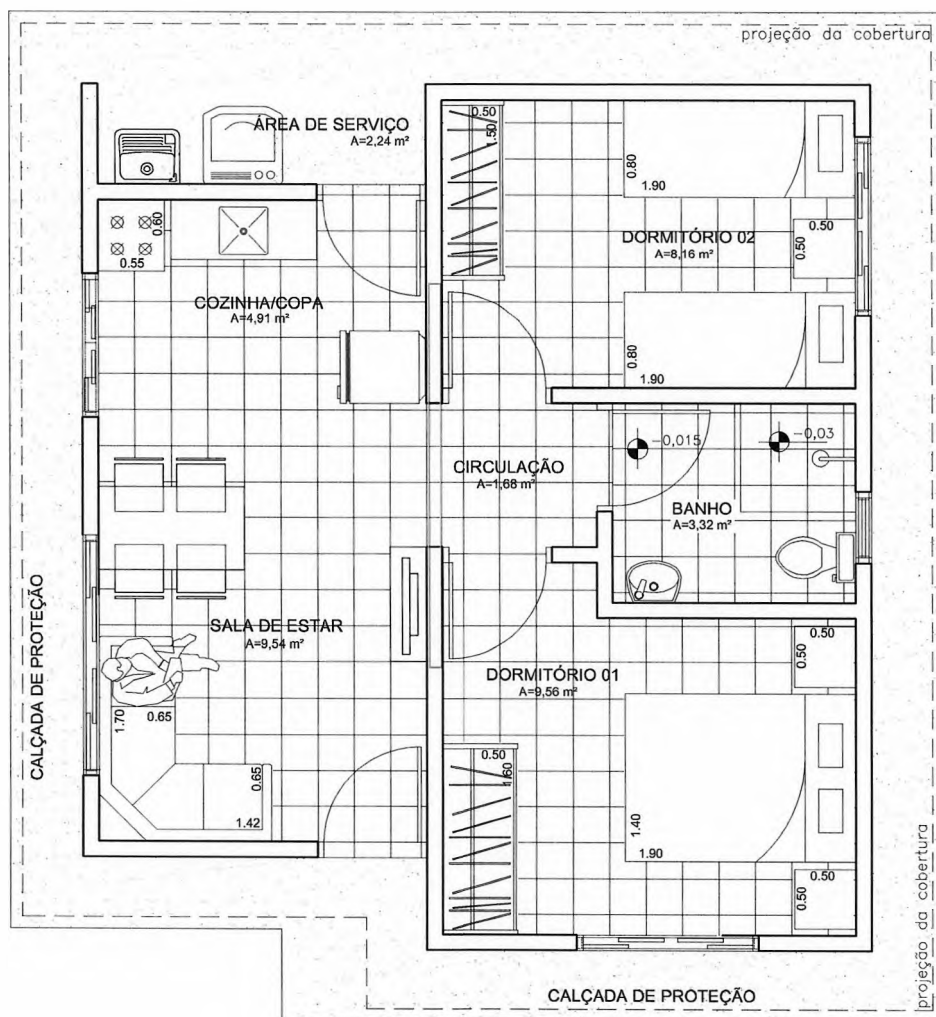

PLANTA TÉRREO - LAYOUT
ESCALA 1:50

<div><div><div>AGEHAB</div><div>Agência Executiva de Habitação</div></div><div><div>SICAM</div><div>Sistema Integrado de Cadastro e Mapeamento</div></div><div><div>GOVERNO DE GOIÁS</div></div></div> <div>Rua 18-A nº 540 - Setor Aeroporto - Goiânia/GO - Fone: (62) 3098-5025 - projeto@agehab.go.gov.br</div>			<div>Assunto: HABITAÇÃO DE INTERESSE SOCIAL PROGRAMA MINHA CASA MINHA VIDA - PMCMV</div>			CASA	
<div>Disciplina: ARQUITETURA</div>			<div>Título: PLANTA TÉRREO - LAYOUT</div>		<div>Autor do projeto ARQ. Silvana Emília Sousa CAU 56788-2</div>		
<div>Etapa: EXECUTIVO</div>			<div>Área Construída: 44,67m²</div>		<div>Escala: 1:50</div>		
			<div>Data: JUN/2013</div>		<div>Folha: 02/15</div>		
					TIPO C		